

Acte rendu exécutoire après :

- transmission en Préfecture le : 11 AVR. 2025
- publication le : 11 AVR. 2025

Rapport présenté par G. HUG

Session ordinaire	Début : 14h30 / Fin : 16h00
Convocation, ordre du jour et rapport préparatoire transmis le	19/03/2025
Convocation et ordre du jour publiés électroniquement le	19/03/2025
Présidence	Gérard HUG
Secrétaire de séance	Jean-Laurent KISTLER

Délégués statutaires	16	
Délégués présents	8	Myriam PARIS – Bertrand BURGER – Éric STRAUMANN – Lucien MULLER – Gérard HUG – Claude BRENDER – Jean-Laurent KISTLER – Hervé KRIEGER
Procurations	6	Bertrand BURGER, procurations de Céline KERN-BORNI et Franck FAVRE Éric STRAUMANN, procuration de Odile UHLRICH-MALLET Gérard HUG, procuration de Christelle LEHRY Jean-Laurent KISTLER, procuration de Yann QUIQUANDON Hervé KRIEGER, procuration de Marie-Astrid VÉRON
Absents non représentés	2	Christian ZIMMERMANN – Lionel ROUILLON

**DELEGATION DE SERVICE PUBLIC POUR LA GESTION, L'EXPLOITATION,
L'AMENAGEMENT ET LE DEVELOPPEMENT DU DOMAINE INDUSTRIAL-
PORTUAIRE DU PORT RHENAN DE COLMAR / NEUF-BRISACH**

**GRAVIERES DES ELBEN – POSTE D'ACCOSTAGE
A VOLGELSHEIM**

Les modifications et mises à jour réalisées depuis la dernière délibération n°09a/13 du 14 mars 2024 concernant la Convention d'Occupation Temporaire (COT EDF 45 + COT EDF 59) entre Voies Navigables de France (VNF) et le Syndicat impliquent de soumettre à l'approbation du Comité Syndical les nouvelles modalités et conditions de régularisation pour son application dans le cadre du Contrat de Délégation de Service Public (DSP) avec la SEMOP portuaire.

Ainsi, le périmètre de la COT EDF 45 – Gravière des Elben ayant évolué, il comprend dorénavant les ouvrages suivants :

- 1 poste accostage avec 5 ducs d'albe ;
- 1 poste de chargement (grue équipée d'une bande transporteuse télescopique + passerelle) ;
- 1 quai de chargement ;
- 1 rampe pour rétablissement du chemin de service ;
- 1 poste de chargement équipé de 4 ducs d'albe (ex COT EDF 59).

L'emprise foncière est située sur le ban de la Commune de Volgelsheim – Section 34 et comprend :

- La parcelle 91 (pour partie) – dont une surface de stockage de 2 100 m² – propriété EDF/VNF ;
- La parcelle 19 – surface de 2 345 m² – propriété du Syndicat.

Cette emprise comporte un linéaire d'accostage de 239 mètres au total.

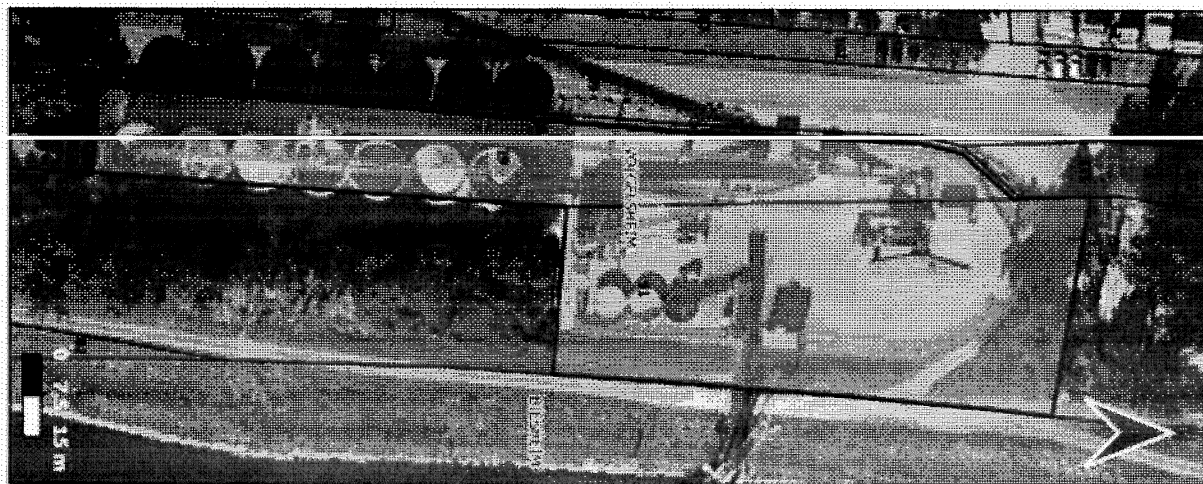

Le Comité Syndical, après en avoir pris connaissance et avoir délibéré, **APPROUVE** :

- La régularisation et le paiement rétroactifs de la COT 45 entre EDF/VNF et le Syndicat pour la période allant du mois de mai 2021 à décembre 2024 aux conditions tarifaires de la COT FRET 2021, se limitant à la redevance due au linéaire d'accostage (hors foncier), soit un montant total de 30 022,15 € ;
- Le montant de la redevance 2025 entre EDF/VNF et le Syndicat intégrant le foncier non pris en compte depuis l'origine au tarif de base COT FRET 2025, soit 13 620,50 €/an ;
- L'application des mêmes conditions de rétroactivité pour le paiement de la période 2021-2024 au titre de la Convention de Sous-Occupation à régulariser entre le Syndicat et la SEMOP portuaire dans le cadre du Contrat de DSP ;
- L'application au titre la Convention de Sous-Occupation entre le Syndicat et la SEMOP portuaire, d'une redevance foncière à compter de 2025 pour l'emprise des 2 345 m² aux conditions du tarif de base COT FRET 2025, soit 4 778,42 €/an ;
- Le montant global de la Convention de Sous-Occupation entre le Syndicat et la SEMOP portuaire au tarif de base 2025, soit 18 398,92 €/an (13 620,50 € + 4 778,42 €).

Adopté à l'unanimité
Pour extrait conforme

Le Président,
Gérard HUG

